



La seguridad  
es de todos

Mindefensa

# AUDIENCIA PÚBLICA RENDICIÓN DE CUENTAS-APRC 2019

Grupo de Operaciones Logística



Debido a la transformación que se viene presentando en Colombia la Entidad se ve en la necesidad de optar por nuevas formas de operación el cual ayudarán a la modernización y actualización del mercado.

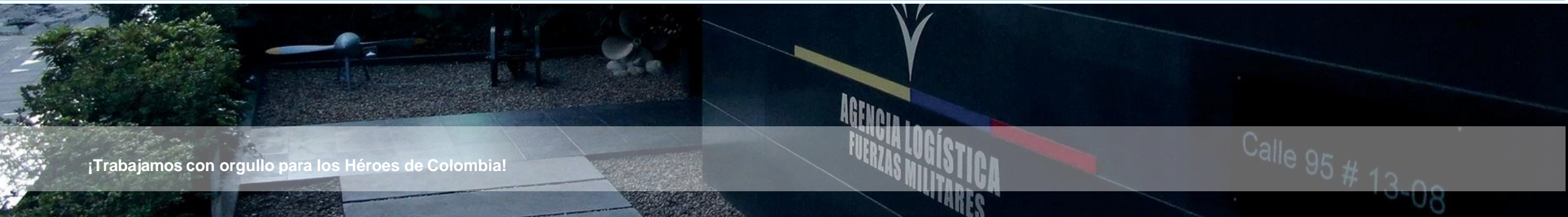

¡Trabajamos con orgullo para los Héroes de Colombia!



#### DATOS DE CONTACTO

PBX (571) 6510420 al 6510449 Bogotá  
[denuncie@agencialogistica.gov.co](mailto:denuncie@agencialogistica.gov.co)  
[contactenos@agencialogistica.gov.co](mailto:contactenos@agencialogistica.gov.co)  
[notificaciones@agencialogistica.gov.co](mailto:notificaciones@agencialogistica.gov.co)

Horario de Atención: Lunes a Viernes de 7:30 a.m. a 4:30 p.m.



#### SEDE PRINCIPAL

Dirección: Sede Principal: Calle 95  
No. 13-08  
Código Postal 110221

Regional Caribe  
Dirección:



Agencia Logística Fuerzas Militares



@AgLogistica



Agencia Logística de Fuerzas Militares



aglogisticafm

[www.agencialogistica.gov.co](http://www.agencialogistica.gov.co)

## Portafolio Servicios

Café  
Panificadora  
Raciones de Campaña  
Comedores Aglo  
CAD's Centro de Almacenamiento y Distribución

Infraestructura  
Combustible  
Grasas y Lubricantes  
Buceo y Salvamento  
Otros Abastecimiento



## **Audiencia pública Rendición de Cuentas APRC 2019**

Capitán de Corbeta **CLAUDIA PATRICIA PÉREZ RODRÍGUEZ**  
Directora Agencia Logística de las FFMM Regional Pacífico

# REGIONAL PACÍFICO



# Estructura Regionales

**TOTAL**  
Funcionarios: 38  
Comisión: 4  
Vacantes: 1

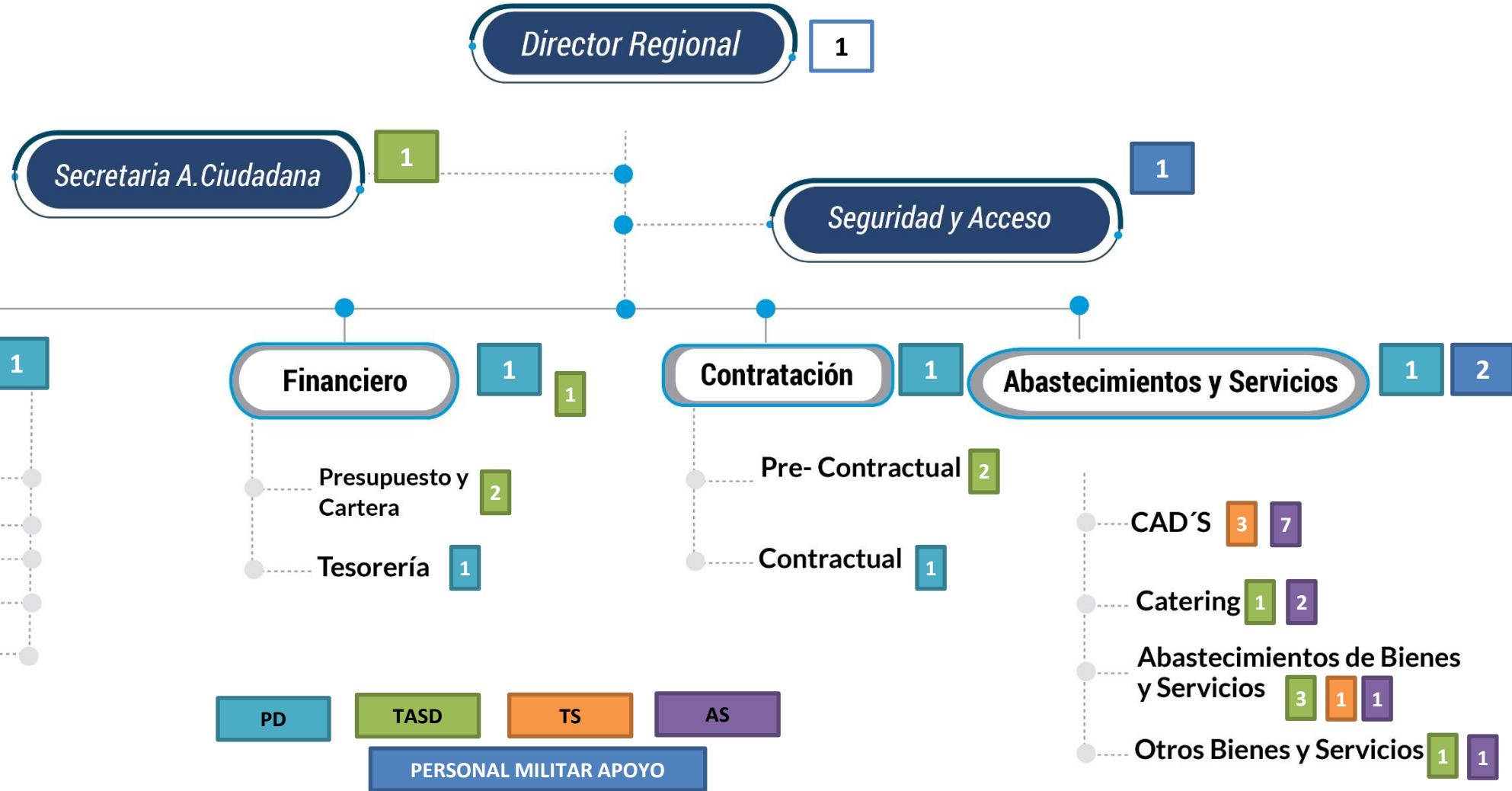

PD    TASD    TS    AS

PERSONAL MILITAR APOYO



Tema  
**GRUPO ABASTECIMIENTOS**  
**– Regional Pacifico**

Grupo de Operaciones Logística

Debido a la transformación que se viene presentando en Colombia la Entidad se ve en la necesidad de optar por nuevas formas de operación el cual ayudarán a la modernización y actualización del mercado.

Temas a tratar

- **JURISDICCIÓN**
- **UNIDADES MILITARES ATENDIDAS**
- **No. HOMBRES ABASTECIDOS**



¡Trabajamos con orgullo para los Héroes de Colombia!



DATOS DE CONTACTO

PBX (571) 6510420 al 6510449 Bogotá  
[denuncie@agencialogistica.gov.co](mailto:denuncie@agencialogistica.gov.co)  
[contactenos@agencialogistica.gov.co](mailto:contactenos@agencialogistica.gov.co)  
[notificaciones@agencialogistica.gov.co](mailto:notificaciones@agencialogistica.gov.co)

Horario de Atención: Lunes a Viernes de 7:30 a.m. a 4:30 p.m.



SEDE PRINCIPAL

Dirección: Sede Principal: Calle 95  
 No. 13-08  
 Código Postal 110221

Regional Caribe  
 Dirección:



# JURISDICCIÓN – Regional Pacífico

**BIM 23: Nuquí – Bahía Solano – Juradó**

**BIM 22: Pizarro**

**BN2 - FNP –GANPA – GRUCON P - FAC  
Bahía Málaga – Juanchaco**

**BACAIM 2 – BRIM2  
Buenaventura – Docordó – Isla Naval**

**BFIM 42: Guapi - Timbiquí**

**BACAIM 4 – BRIM2  
Fuerza de Tarea HÉRCULES -  
Tumaco**



# RELACIÓN UNIDADES ABASTECIDAS AÑO 2019 – Regional Pacífico

## UNIDADES ABASTECIDAS POR REGIONAL PACÍFICO



UNIDADES ABASTECIDAS



### UNIDADES CAD'S BUENAVENTURA

1. BACAIM 2
2. BIM 22
3. BIM 23
4. BIM 40
5. BIM15
6. BFIM 42
7. BN2
8. BATOT 26
9. BACNA 2 y 4

### UNIDADES CAD'S TUMACO

1. BACAIM 4
2. BAT N.02 ACCION DIRECTA Y RECONOCIMIENTO
3. BAT 14 DE OPERACIONES TERRESTRES
4. BAT 15 DE OPERACIONES TERRESTRES
5. BAT No. 6 DE DESPLIEGUE RAPIDO
6. BAT No. 5 DE DESPLIEGUE RAPIDO
7. CIA NO.2 APOYO SERVICIOS PARA COMBATE
8. BAT No. 4 DE DESPLIEGUE RAPIDO
9. BAT FUERZAS ESPC IM
10. BACNA 4
11. BAT APOY SERV CONTRA NARCO
12. BAT No.20 INF AEROT GR MANUEL SERVI
13. BAT NO.3 APOYO ACCION INTEGRAL Y DE
14. BAT No.3 FUERZAS ESPECIALES URBANAS
15. BAT No.4 FUERZAS ESPEC CT JAIRO MAL





# TOTAL HOMBRES ABASTECIDOS – Año 2019

MESES	BUENAVENTURA	TUMACO	TOTAL CADS AÑO 2019
ENERO	2.227	3.637	5.864
FEBRERO	2.133	3.718	5.851
MARZO	2.246	3.653	5.899
ABRIL	2.203	3.714	5.917
MAYO	1.878	3.569	5.447
JUNIO	1.930	3.569	5.499
JULIO	2.719	5.153	7.872
AGOSTO	2.970	4.074	7.044
SEPTIEMBRE	2.970	3.215	6.185
OCTUBRE	2.588	4.539	7.126
NOVIEMBRE	2.194	4.297	6.490
DICIEMBRE	1.786	3.052	4.838
<b>VR TOTAL</b>	<b>27.843</b>	<b>46.189</b>	<b>74.032</b>

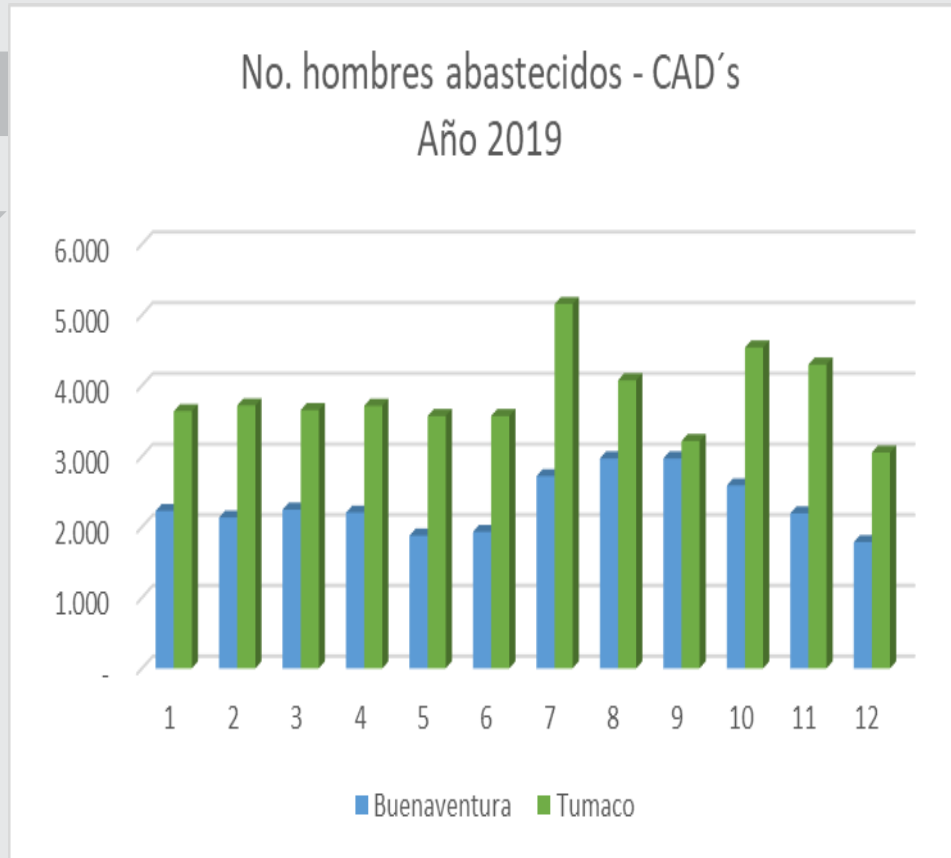

# TOTAL HOMBRES ATENDIDOS – Comedor de Tropa - Año 2019

ESTANCIAS	MES	PROM DIA
ENERO	4,828	161
FEBRERO	5,231	174
MARZO	4,540	151
ABRIL	4,149	138
MAYO	3,952	132
JUNIO	4,433	148
JULIO	4,681	156
AGOSTO	4,202	140
SEPTIEMBRE	3,805	127
OCTUBRE	4,546	152
NOVIEMBRE	4,609	154
DICIEMBRE	5,004	167
<b>TOTAL</b>	<b>53,980</b>	<b>150</b>

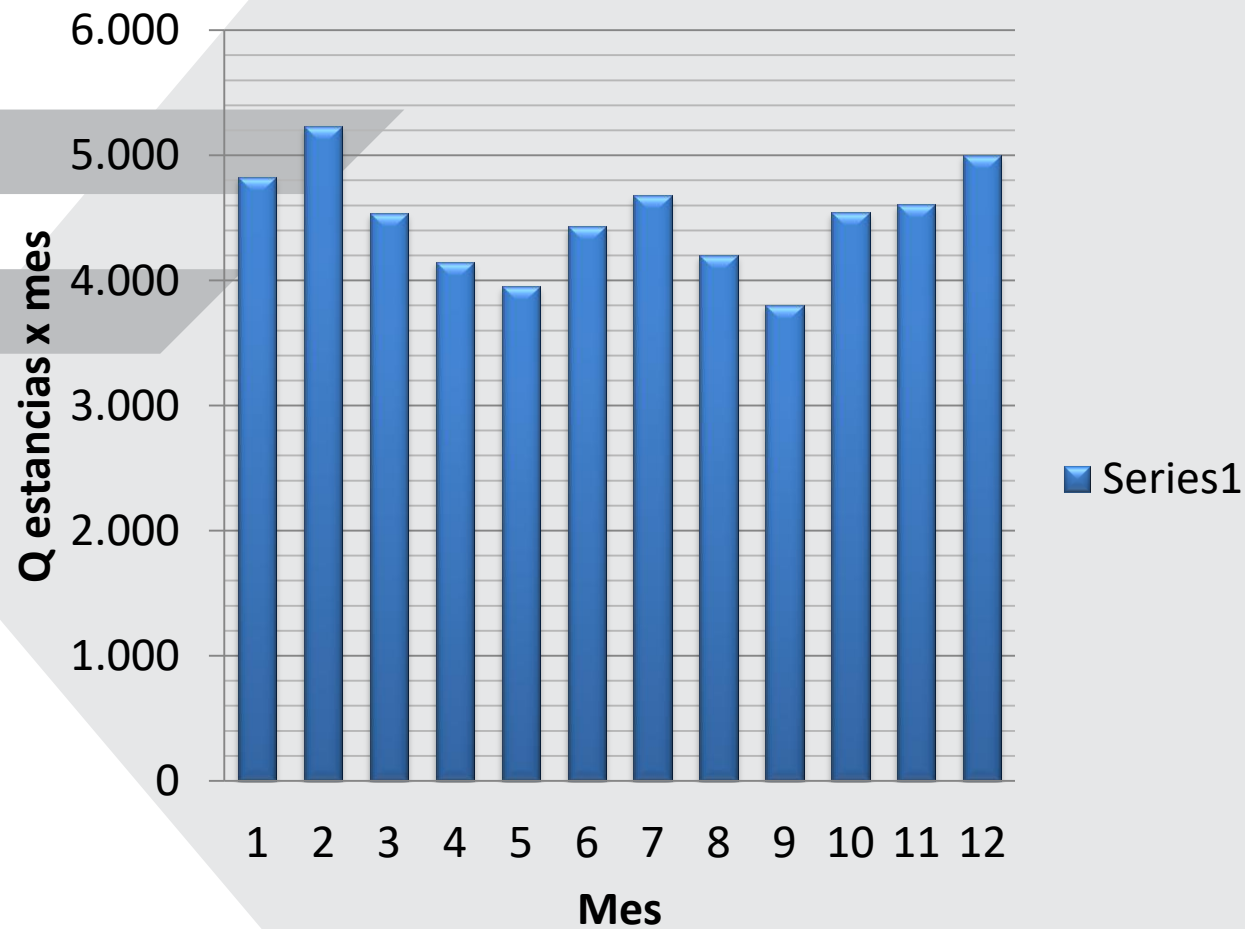



Tema

# ESTADOS FINANCIEROS

## Corte a 31 de diciembre de 2019

Grupo de Operaciones Logística

Debido a la transformación que se viene presentando en Colombia la Entidad se ve en la necesidad de optar por nuevas formas de operación el cual ayudarán a la modernización y actualización del mercado.

Temas a tratar

- **ESTADOS FINANCIEROS CORTE 31 DIC DE 2019**



¡Trabajamos con orgullo para los Héroes de Colombia!



DATOS DE CONTACTO

PBX (571) 6510420 al 6510449 Bogotá  
[denuncie@agencialogistica.gov.co](mailto:denuncie@agencialogistica.gov.co)  
[contactenos@agencialogistica.gov.co](mailto:contactenos@agencialogistica.gov.co)  
[notificaciones@agencialogistica.gov.co](mailto:notificaciones@agencialogistica.gov.co)

Horario de Atención: Lunes a Viernes de 7:30 a.m. a 4:30 p.m.



SEDE PRINCIPAL

Dirección: Sede Principal: Calle 95  
 No. 13-08  
 Código Postal 110221

Regional Caribe  
 Dirección:





**ESTADOS FINANCIEROS**  
**A CORTE 31 DICIEMBRE 2019**  
**AGENCIA LOGÍSTICA DE LAS FFMM REGIONAL PACÍFICO**

## BALANCE GENERAL A CORTE 31 DIC 2019

### AGENCIA LOGÍSTICA DE LAS FFMM REGIONAL PACÍFICO

ACTIVO	DICIEMBRE 2019	DICIEMBRE 2018	VARIACION
	\$	\$	%
<b>Activo Corriente</b>			
Caja	-	-	0%
Bancos	\$ 14,769,991	\$ 45,102,147	-67%
Venta de bienes	\$ 548,925,877	\$ 7,105,349,078	-92%
Otros deudores	\$ 67,132,928	\$ 384,642,013	-83%
Prestamos Concedidos	\$ 69,756,510	\$ 76,880,794	-9%
Cuentas por Cobrar de Difícil Recaudo	-	\$ 2,860,832	-100%
Deterioro Acumulado Cuentas por Cobrar	-	-\$ 2,860,832	-100%
Inventario Mercancía en Existencia	\$ 1,658,505,762	\$ 2,683,885,824	-38%
Inventario Materia Prima	\$ 10,229,868	\$ 20,794,284	-51%
Materiales y Suministros	\$ 48,700,322	\$ 22,195,911	119%
<b>TOTAL ACTIVO CORRIENTE</b>	<b>\$ 2,418,021,258</b>	<b>\$ 10,338,850,051</b>	<b>-77%</b>
<b>Activo No Corriente</b>			
Propiedad planta y equipo	\$ 2,935,445,726	\$ 2,970,331,930	-1%
Menos depreciación acumulada	-\$ 1,324,185,169	-\$ 1,289,644,899	3%
Otros activos	\$ 33,508,907	\$ 33,508,907	0%
Menos amortización acumulada	-\$ 28,607,767	-\$ 27,173,287	5%
<b>TOTAL ACTIVO NO CORRIENTE</b>	<b>\$ 1,616,161,697</b>	<b>\$ 1,687,022,651</b>	<b>-4%</b>
<b>TOTAL ACTIVO</b>	<b>\$ 4,034,182,955</b>	<b>\$ 12,025,872,702</b>	<b>-66%</b>

## BALANCE GENERAL A CORTE 31 DIC 2019

### AGENCIA LOGÍSTICA DE LAS FFMM REGIONAL PACÍFICO

PASIVO	DICIEMBRE 2019	DICIEMBRE 2018	VARIACION
	\$	\$	%
<b>Pasivo Corriente</b>			
Proveedores	\$ 3,311,156,460	\$ 8,065,762,990	-59%
Recursos a favor de terceros	\$ 33,781,244	\$ 846,939	3889%
Retención en la fuente	\$ 36,071,842	\$ 48,272,387	-25%
Descuentos de Nomina	-	-	0%
Impuestos Contribuciones y Tasas por Pagar	-	\$ 6,000,000	-100%
Impuesto al Valor Agregado IVA	-	\$ -	0%
Otras Cuentas por pagar	-	\$ 6,003,337	-100%
<b>TOTAL PASIVO CORRIENTE</b>	<b>\$ 3,381,009,546</b>	<b>\$ 8,126,885,653</b>	<b>-58%</b>
<b>Pasivo No Corriente</b>			
Beneficios a empleados corto Plazo	\$ 137,304,074	\$ 129,563,254	6%
<b>TOTAL PASIVO NO CORRIENTE</b>	<b>\$ 137,304,074</b>	<b>\$ 129,563,254</b>	<b>6%</b>
<b>TOTAL PASIVO</b>	<b>\$ 3,518,313,620</b>	<b>\$ 8,256,448,907</b>	<b>-57%</b>
PATRIMONIO	DICIEMBRE 2019	DICIEMBRE 2018	VARIACION
	\$		%
Capital Fiscal	-\$ 1,635,849,236	\$ 2,270,281,605	-172%
Resultado del Ejercicio	\$ 2,151,718,571	\$ 1,986,945,452	8%
Reserva del ESFA	-	-\$ 487,803,262	-100%
<b>TOTAL PATRIMONIO</b>	<b>\$ 515,869,335</b>	<b>\$ 3,769,423,795</b>	<b>-86%</b>

## ESTADO DE ACTIVIDAD FINANCIERA, ECONÓMICA Y SOCIAL ACUMULADO A CORTE 31 DICIEMBRE 2019



DETALLE	TOTAL ACUMULADO A CORTE 30/11/2019		%
	2,019	2,018	
<b>(+) Ventas</b>	<b>36,503,290</b>	<b>35,206,241</b>	<b>4%</b>
Costos de Venta	31,681,176	30,660,264	3%
Costos Directos	1,526,873	1,315,744	16%
<b>(-) Total Costo de Venta</b>	<b>31,681,176</b>	<b>30,660,264</b>	<b>3%</b>
<b>= Utilidad Bruta</b>	<b>3,295,241</b>	<b>3,230,233</b>	<b>2%</b>
(-) Gastos De Administración	1,355,493	1,502,607	-10%
(-) Gastos De Operación	-	-	-
(-) Depreciación, Provisión Y Amortización	30,968	44,802	-31%
(-) Otros Gastos	17,115	55,632	-69%
<b>= Utilidad Operacional</b>	<b>1,891,665</b>	<b>1,627,192</b>	<b>16%</b>
(+) Ingresos Financieros	-	-	-
(+) Otros Ingresos Ordinarios	218,339	349,492	-38%
(+) Otros Ingresos Extraordinarios	41,714	10,261	-
(-) Gastos Extraordinarios	-	-	-
<b>Utilidad Neta</b>	<b>2,151,719</b>	<b>1,986,945</b>	<b>8%</b>

# ESTADO DE ACTIVIDAD FINANCIERA, ECONÓMICA Y SOCIAL ACUMULADO A CORTE 31 DICIEMBRE 2019 POR UNIDADES DE NEGOCIO.

Defensa



DETALLE	CADS		%	COMEDOR		%	COMBUSTIBLES		%
	2,019	2,018		2,019	2,018		2,019	2,018	
<b>(+) Ventas</b>	<b>17,285,430</b>	<b>18,236,631</b>	<b>-5.2%</b>	<b>574,019</b>	<b>618,224</b>	<b>-7%</b>	<b>18,643,841</b>	<b>16,351,386</b>	<b>14%</b>
Costos de Venta	14,384,762	15,200,069	-5.4%	425,663	451,597	-6%	16,870,751	15,008,599	12%
Costos Directos	1,352,824	1,111,866	21.7%	132,707	159,189	-17%	41,342	44,688	-7%
<b>(-) Total Costo de Venta</b>	<b>14,384,762</b>	<b>15,200,069</b>	<b>-5.4%</b>	<b>425,663</b>	<b>451,597</b>	<b>-6%</b>	<b>16,870,751</b>	<b>15,008,599</b>	<b>12%</b>
<b>= Utilidad Bruta</b>	<b>1,547,843</b>	<b>1,924,696</b>	<b>-19.6%</b>	<b>15,650</b>	<b>7,438</b>	<b>110%</b>	<b>1,731,748</b>	<b>1,298,099</b>	<b>33%</b>
(-) Gastos De Administración	652,160	932,660	-30.1%	21,751	23,623	-8%	681,582	546,324	25%
(-) Gastos De Operación	-	-	-	-	-	-	-	-	-
(-) Depreciación, Provisión Y Amortización	16,725	28,317	-40.9%	546	671	-19%	13,697	15,814	-13%
(-) Otros Gastos	10,020	38,013	-73.6%	348	970	-64%	6,747	16,649	-59%
<b>= Utilidad Operacional</b>	<b>868,939</b>	<b>925,706</b>	<b>-6.1%</b>	<b>- 6,995</b>	<b>- 17,826</b>	<b>-61%</b>	<b>1,029,722</b>	<b>719,312</b>	<b>43%</b>
(+) Ingresos Financieros	-	-	0.0%	-	-	-	-	-	-
(+) Otros Ingresos Ordinarios	4,258	17,807	-76.1%	-	-	-	67,860	4,758	1326%
(+) Otros Ingresos Extraordinarios	-	10,261	-	41,714	-	-	-	-	-
(-) Gastos Extraordinarios	-	-	-	-	-	-	-	-	-
<b>Utilidad Neta</b>	<b>873,196</b>	<b>953,775</b>	<b>-8.4%</b>	<b>34,719</b>	<b>- 17,826</b>	<b>295%</b>	<b>1,097,581</b>	<b>724,070</b>	<b>52%</b>





**EJECUCIÓN PRESUPUESTAL  
A CORTE 31 DICIEMBRE 2019  
AGENCIA LOGÍSTICA DE LAS FFMM REGIONAL PACÍFICO**

# EJECUCIÓN PRESUPUESTAL A CORTE 31 DICEIMBRE 2019

RUBRO	APR. X RUBRO	CDP	APRO DISPON.	COMPR/ RP	% EJECUCION	CDP X RP	OBLIGAC.	% OB/AV	RP X OBL	PAGO	OBLIG X PAGO
ADMINISTRACION	9	9	-	9	100.0%	-	9	100.0%	-	9	-
G. PERSONAL	1,378	1,378	-	1,378	100.0%	-	1,378	100.0%	-	1,378	-
TRANSFERENCIAS	21	21	-	21	100.0%	-	21	100.0%	-	21	-
ADQUISICIÓN BIENES Y SERVICIOS	325	325	-	325	100.0%	-	325	100.0%	-	316	9
AM REGIONAL PACIFICO - AGENCIA LOGISTICA FFMM	69	69	-	69	100.0%	-	69	100.0%	-	69	-
ARR ARRENDAMIENTOS	95	95	-	95	100.0%	-	95	100.0%	-	92	3
GIROS PARA VIVERES FRESCOS	1,065	1,065	-	1,065	100.0%	-	1,065	100.0%	-	1,065	-
VIVERES Y RANCHOS CAD`S- COMEDOR	5,822	5,809	12	5,809	99.8%	-	5,809	99.8%	-	5,195	614
COMBVOP COMBUSTIBLE DE VEHICULOS OPERATIVOS	21	21	-	21	100.0%	-	21	100.0%	-	18	3
COMBUSTIBLES CONTR INTERADMINISTRATIVO	11,068	11,065	3	11,065	100.0%	-	11,065	100.0%	-	9,527	1,538
DOT DOTACION	3	3	-	3	100.0%	-	3	100.0%	-	3	-
ELEMENTOS DE PROTECCION PERSONAL	1	1	-	1	100.0%	-	1	100.0%	-	1	-
OTROS MANTENIMIENTO	189	189	-	189	100.0%	-	189	100.0%	-	173	16
MANTENIMIETOS	71	71	-	71	100.0%	-	71	100.0%	-	71	-
COMPRA DE EQUIPO CAD`S	9	9	-	9	100.0%	-	9	100.0%	-	9	-
COMPRA DE EQUIPO COMEDOR	6	6	-	6	100.0%	-	6	100.0%	-	6	-
OI OTROS INSUMOS	8	8	-	8	100.0%	-	8	100.0%	-	8	-
OSER OTROS SERVICIOS	17	17	-	17	100.0%	-	17	100.0%	-	16	1
OSUM OTROS SUMINISTROS	76	76	-	76	100.0%	-	76	100.0%	-	76	-
S CAJA MENOR	4	4	-	2	50.0%	2	2	50.0%	-	2	-
SERPUADM SERVICIOS PUBLICOS ADMINISTRATIVOS	19	19	-	19	100.0%	-	19	100.0%	-	19	-
OTROS INSUMOS - SUMINISTRO DE PAPELERIA	12	12	-	12	100.0%	-	12	100.0%	-	12	-
TRANSC TRANSPORTE DE CARGA	115	115	-	115	100.0%	-	115	100.0%	-	108	7
SERVICIO CORREO	1	1	-	1	100.0%	-	1	100.0%	-	1	-
GRAVAMEN MOVIMIENTO FINANCIERO	5	5	-	5	100.0%	-	5	100.0%	-	5	-
<b>TOTAL GASTO</b>	<b>20,409</b>	<b>20,393</b>	<b>15</b>	<b>20,391</b>	<b>99.91%</b>	<b>2</b>	<b>20,391</b>	<b>99.91%</b>	<b>-</b>	<b>18,200</b>	<b>2,191</b>

## PRESUPUESTO A CORTE 31/12/2019 VIGENCIAS FUTURAS.

### COMERCIALIZACION CLASE I

No de Contrato	Objeto	VF 2020
012-042-2019	VIVERES FRESCOS, CARNES, FRUTAS, VERDURAS, LACTEOS	<b>879,400,476</b>
012-023-2019	VIVERES ABASTECIMIENTO UNIDADES BAHIA MALAGA Y COMEDOR	<b>155,999,524</b>
012-046-2019	REFRIGERIOS Y PRODUCTOS PANADERIA	<b>5,491,381</b>
012-044-2019	GRANOS, ABARROTOS E INSUMOS DE PANADERIA	<b>15,000,000</b>
012-022-2019	BEBIDAS GASEOSAS, AGUA, JUGOS	<b>7,000,000</b>
		<b>1,062,891,381</b>

### COMERCIALIZACION CLASE III

No de Contrato	Objeto	VF 2020
012-043-2019	LUBRICANTES, AGUA PARA BATERIA , REFRIGERANTES U OTRAS	<b>250,000,000</b>
		<b>250,000,000</b>

### GASTOS DE FUNCIONAMIENTO

No de Contrato	Objeto	VF 2020
012-002-2019 012-003-2019	VIGILANCIA Y SEGURIDAD	<b>104,883,155</b>
012-028-2019	SERVICIO DE ASEO Y CAFETERIA	<b>16,864,822</b>
012-047-2019	ARRIENDO EQUIPOS MULTIFUNCIONALES (IMPRESORA, FOTOCOP)	<b>3,800,000</b>
012-010-2019	COMBUSTIBLES Y LUBRICANTES DEL GASTO	<b>2,400,000</b>
012-019-2019	SERVICIO DE TRANSPORTE DE CARGA MARITIMO	<b>33,312,500</b>
012-040-2019	ARRIENDO BODEGA ARCHIVO	<b>5,256,000</b>
001-033-2019 001-034-2019	ARRIENDO BODEGAS CAD TUMACO	<b>15,700,000</b>
		<b>182,216,477</b>
<b>TOTAL COMPROMISO VIGENCIAS FUTURAS 2020</b>		<b>1,495,107,858</b>



## Grupo de Operaciones Logística

Debido a la transformación que se viene presentando en Colombia la Entidad se ve en la necesidad de optar por nuevas formas de operación el cual ayudarán a la modernización y actualización del mercado.

### Temas a tratar

- **LOGROS OBTENIDOS 2019**
- **PRINCIPALES METAS 2020**
- **ESPACIO PARA PREGUNTA E INQUIETUDES DE LA CIUDADANÍA**

¡Trabajamos con orgullo para los Héroes de Colombia!



#### DATOS DE CONTACTO

PBX (571) 6510420 al 6510449 Bogotá  
[denuncie@agencialogistica.gov.co](mailto:denuncie@agencialogistica.gov.co)  
[contactenos@agencialogistica.gov.co](mailto:contactenos@agencialogistica.gov.co)  
[notificaciones@agencialogistica.gov.co](mailto:notificaciones@agencialogistica.gov.co)

Horario de Atención: Lunes a Viernes de 7:30 a.m. a 4:30 p.m.



#### SEDE PRINCIPAL

Dirección: Sede Principal: Calle 95  
No. 13-08  
Código Postal 110221

Regional Caribe  
Dirección:



# PRINCIPALES LOGROS OBTENIDOS 2019

- Optimización de recursos con aplicativo complementario (validadores) para proceso de nómina -archivos planos.
- Ampliación de capacidad y gestión de información de archivo documental.

- Excelente gestión de cobro a nuestros clientes.
- Se logra sostenibilidad financiera de la Regional, garantizando la continuidad de la operación.

-Durante el 2019 el grupo de contratos logro liquidar en su totalidad y a tiempo el año 2018.

-La percepción de la satisfacción en el comedor de tropa BN2 se mantuvo siempre en un muy alto índice de satisfacción (98%).



-Generación de estrategias que incremente la rentabilidad de la Regional y garanticen la sostenibilidad financiera.



-Disminución de gastos, ajustándose a las políticas de austeridad.



-Incrementar la fidelización del cliente.



-Consecución de nuevos contratos interadministrativos con las gobernaciones y alcaldías por medio del fondo de seguridad ley 418/97.



La seguridad  
es de todos

Mindefensa



## Gracias por la atención prestada

Grupo de Operaciones Logística

### Síguenos en nuestras redes sociales



Agencia Logística Fuerzas Militares



@AgLogistica



Agencia Logística de Fuerzas Militares



aglogisticafm

¡Trabajamos con orgullo para los Héroes de Colombia!



#### DATOS DE CONTACTO

PBX (571) 6510420 al 6510449 Bogotá

[denuncie@agencialogistica.gov.co](mailto:denuncie@agencialogistica.gov.co)

[contactenos@agencialogistica.gov.co](mailto:contactenos@agencialogistica.gov.co)

[notificaciones@agencialogistica.gov.co](mailto:notificaciones@agencialogistica.gov.co)

Horario de Atención: Lunes a Viernes de 7:30 a.m. a 4:30 p.m.



#### SEDE PRINCIPAL

Dirección: Sede Principal: Calle 95

No. 13-08

Código Postal 110221

[www.agencialogistica.gov.co](http://www.agencialogistica.gov.co)